

CY Tech Économie et gestion

L'insertion professionnelle des diplômés de master

Promotion 2021

Une insertion professionnelle réussie

Le taux d'insertion professionnelle des diplômés par mention (en %)

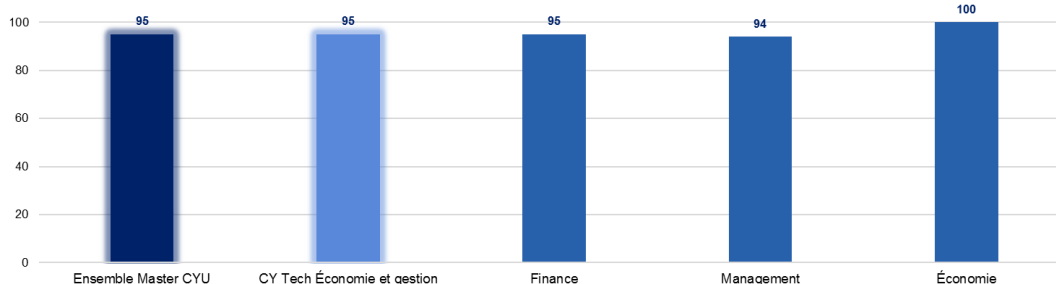

Source : OVE - Enquête insertion professionnelle 2023 des diplômés 2021 de CYU

Le taux d'insertion rapporte le nombre de diplômés en emploi au nombre de diplômés en activité, c'est-à-dire en emploi ou en recherche d'emploi (population active). Il est le complément du taux de chômage.

Lecture : 30 mois après l'obtention de leur master à CY Tech Économie et gestion en 2021, 95 % des diplômés entrés dans la vie active sont en emploi.

*Résultats statiquement fragiles

Une insertion professionnelle stable

Évolution du taux d'insertion professionnelle par mention (en %)

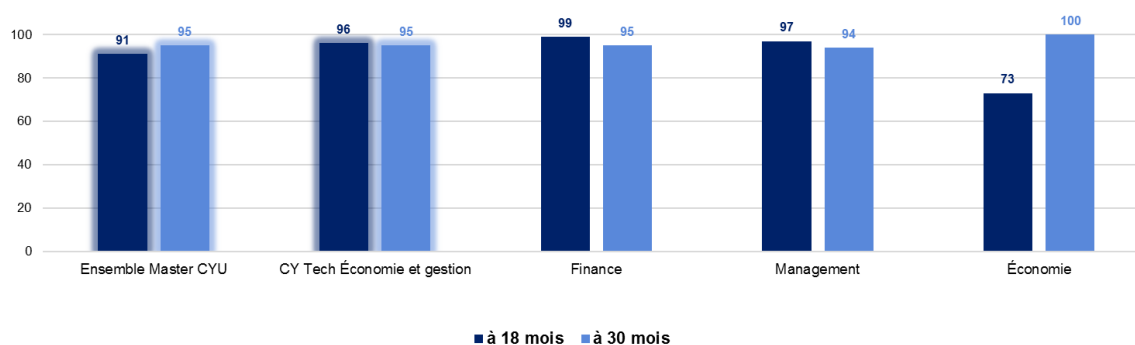

Source : OVE - Enquête insertion professionnelle 2023 des diplômés 2021 de CYU

En Langues et études internationales, le taux d'insertion professionnelle passe de 96 % à 18 mois à 95 % à 30 mois.

L'insertion professionnelle est un processus qui évolue dans les premières années d'entrée dans la vie active. Par la suite, la situation en emploi se stabilise durablement.

Lecture : 18 mois après l'obtention de leur master à CY Tech Économie et gestion en 2021, 96 % des diplômés entrés dans la vie active sont en emploi.

Au niveau national et régional, le taux de chômage des jeunes est relativement stable. Chez les 15-24 ans, le taux de chômage national sur l'année 2023 est de 17,2 % (contre 17,4 % en 2022) et de 15,0 % en Ile-de-France. Insee 2024, taux de chômage au sens du BIT, enquêtes Emploi et taux de chômage localisé.

92 % d'emplois stables

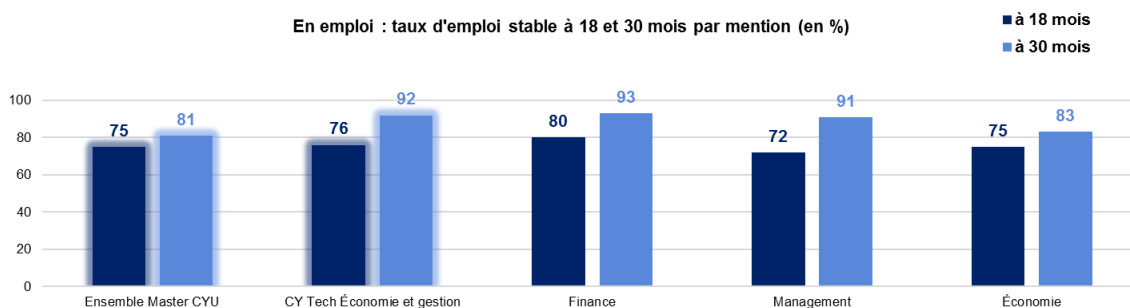

Source : OVE - Enquête insertion professionnelle 2023 des diplômés 2021 de CYU

L'emploi stable regroupe les contrats en CDI, les fonctionnaires ou travailleurs et travailleuses indépendantes.

Lecture : 30 mois après l'obtention de leur master à CY Tech Économie et gestion en 2021, **92 % des diplômés en emploi occupent un emploi stable.**

Le temps plein est la norme pour l'ensemble des emplois

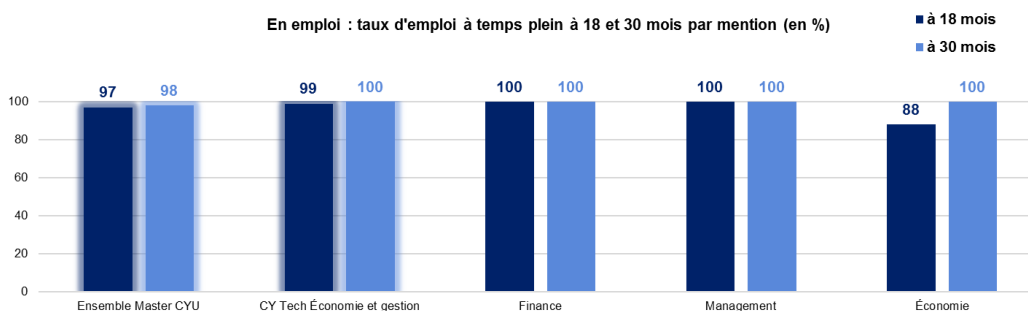

Source : OVE - Enquête insertion professionnelle 2023 des diplômés 2021 de CYU

L'emploi à temps plein regroupe les déclarations d'emploi d'une quotité de travail hebdomadaire de 100 %.

Lecture : 30 mois après l'obtention de leur master en 2021, **100 % des diplômés en emploi de CY Tech Économie et gestion occupent un emploi à temps plein.**

9 emplois sur 10 de catégorie cadre

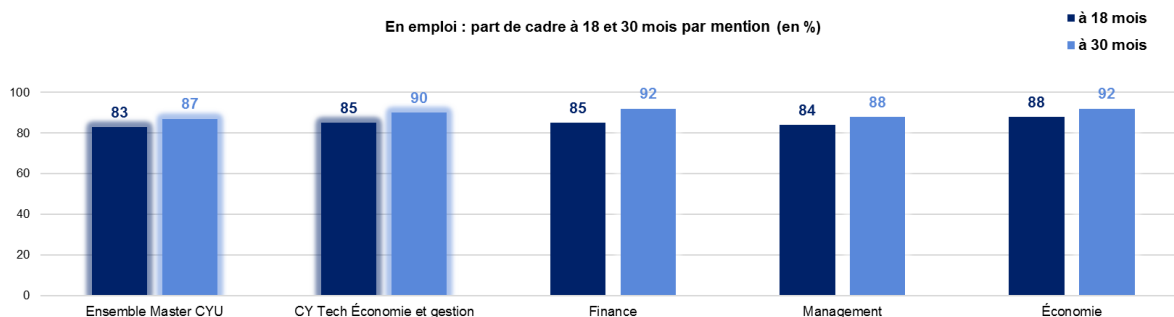

Source : OVE - Enquête insertion professionnelle 2023 des diplômés 2021 de CYU

La part d'emploi de catégorie cadre est supérieure à la moyenne des masters pour l'ensemble des mentions de CY Tech Économie et gestion.

L'emploi de catégorie cadre repose sur la déclaration du diplômé en emploi vis-à-vis de son niveau ou statut d'emploi (nomenclature PSC, INSEE).

Lecture : **90 % des diplômés en emploi occupent un emploi de niveau cadre, 30 mois après l'obtention de leur master à CY Tech Économie et gestion en 2021.**

Le salaire net médian à temps plein est de 2 730 euros par mois

	Salaire net médian mensuel à temps plein (en €)	Salaire brut médian annuel à temps plein (en €)
Ensemble Master CYU	2 490	38 900
CY Tech Économie et gestion	2730	42 600
Finance	2 950	46 000
Management	2 640	41 100
Économie	2 510	39 200

Source : OVE - Enquête insertion professionnelle 2023 des diplômés 2021 de CYU

« ns » : non significatif car effectif trop petit

Le salaire net mensuel médian sépare la population considérée en deux parts égales. Ce montant est donné en « net » car cet élément est davantage connu de la plupart des diplômés en emploi.

Les écarts salariaux entre mention sont modérés. L'écart extrême atteint 440 euros entre les diplômés de « Économie » (2 510 euros) et « Finance » (2 950 euros).

Lecture : la moitié des diplômés de master de CYU ont un salaire net mensuel supérieur à 2 490 € et l'autre moitié ont un salaire net mensuel inférieur à 2 490 €.

La majorité des emplois sont exercés au sein d'une entreprise

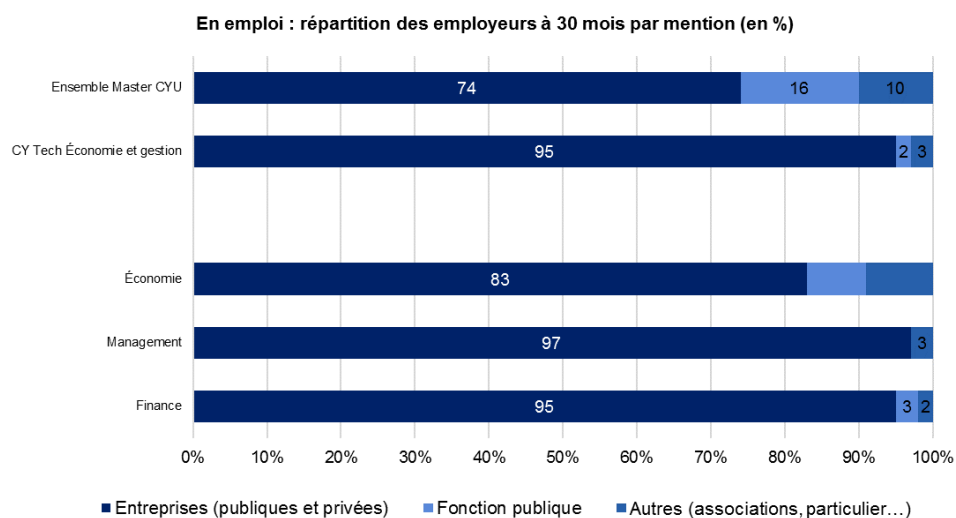

Source : OVE - Enquête insertion professionnelle 2023 des diplômés 2021 de CYU

95 % des diplômés issus de CY Tech Économie et gestion, en emploi travaillent au sein d'une entreprise privée ou publique. Cette part est de 83 % pour les diplômés de la mention « Économie » et atteint les 97 % pour les diplômés de « Finance ».

Les difficultés d'insertion rencontrées proviennent pour partie du fonctionnement et des segmentations du marché du travail. Les conditions d'emploi sont corrélées au type d'employeur, au secteur d'activité et au bassin d'emploi.

Lecture : 30 mois après l'obtention de leur master en 2021, 95 % des diplômés en emploi travaillent au sein d'une entreprise.

Sentiment d'adéquation entre l'emploi occupé et le diplôme et satisfaction de la formation

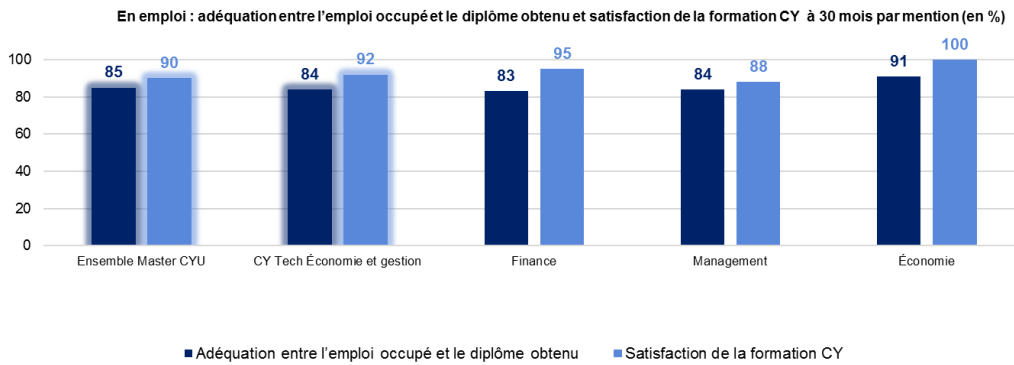

Source : OVE - Enquête insertion professionnelle 2023 des diplômés 2021 de CYU

L'adéquation emploi / diplôme et la satisfaction de la formation sont définies par le diplômé via une échelle d'attitude et de satisfaction.

Lecture : 30 mois après l'obtention de leur master de CY Tech Économie et gestion en 2021, 84 % des diplômés en emploi déclarent que l'emploi occupé est en adéquation avec leur projet professionnel et 92 % se déclarent satisfaits de la formation suivie à CY Cergy Paris Université.

La mobilité géographique

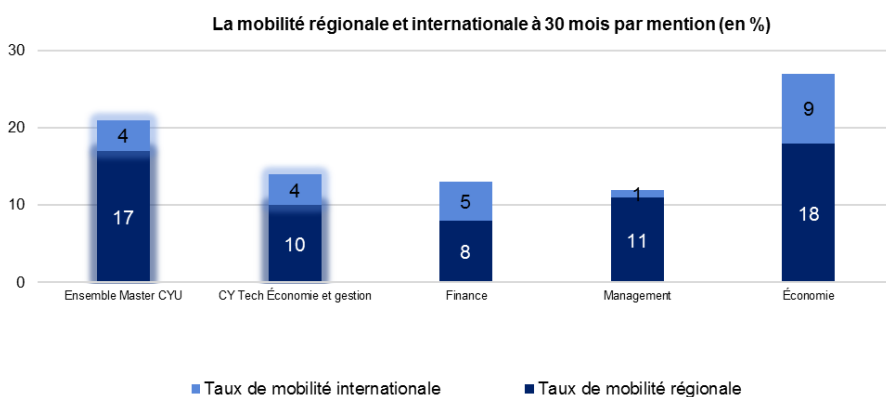

La **mobilité** est un phénomène renforcé mais qui reste minoritaire pour les universités franciliennes du fait de la présence du bassin d'emploi parisien.

Le taux de **mobilité interrégionale** est compris entre 8 et 18 % selon les mentions.

Le taux **mobilité internationale** est compris entre 1 et 9 % selon les mentions.

Source : OVE - Enquête insertion professionnelle 2023 des diplômés 2021 de CYU

Présentation de l'enquête et méthodologie

Chaque année, l'**Observatoire de la Vie Étudiante (OVE)** réalise des enquêtes sur l'insertion professionnelle auprès des diplômés de l'université à 6, 18 et 30 mois après l'obtention du diplôme. L'enquête relative à l'insertion professionnelle des diplômés à 30 mois s'inscrit pour la première fois hors du dispositif d'enquêtes supervisées par le ministère.

Les résultats présentés ci-dessous concernent l'ensemble des diplômés de CY Cergy Paris Université, quels que soient leur profil socio-démographique ou leur parcours universitaire. L'exhaustivité du champ d'enquête induit certes une hétérogénéité des résultats mais permet de produire une **information complète**. Pour la composante CY Tech Économie et gestion, l'ensemble des mentions ont été enquêtées. Par convention statistique, l'OVE publie uniquement des résultats pour les mentions/parcours qui atteignent un taux de réponse minimum de 30 % et pour un effectif de répondants supérieur à 3. Un taux de réponse compris entre 30 et 50 % permet une restitution mais rend les résultats statistiquement fragiles.

Diplôme	Effectif de diplômés	Taux de réponse à l'enquête	Part de femmes / Répondants
CY Tech Économie et gestion	258	66 %	60 %
Finance	120	69 %	51 %
Management	114	64 %	74 %
Économie	24	54 %	46 %

Champ CYU : ensemble des diplômés de master, dans le cadre de l'enquête 2023 sur l'insertion professionnelle de la promotion 2021